

昆虫標本を作る

チョウ編



材料は「クラフトボード」「平らな木材」「まち針」「トレーシングペーパー」。すべて100円でそろいます。

「飼育していた昆虫が死んでしまった」
「昆虫採集の思い出を残したい」
そんな時は昆虫標本を作ってみましょう。
昆虫標本は昆虫が「いつ」「どこに」いたのかを示す貴重な資料になります。同時に、思い出を形として残しておいたり、昆虫の体を観察する機会にもなります。作る時は、はねはどんな模様なのか、体はどう動くのかぜひじっくり観察しながら作ってみてください。
ただし、つかまえた昆虫を持って帰っていいかはつかまえた場所のルールに従ってくださいね。

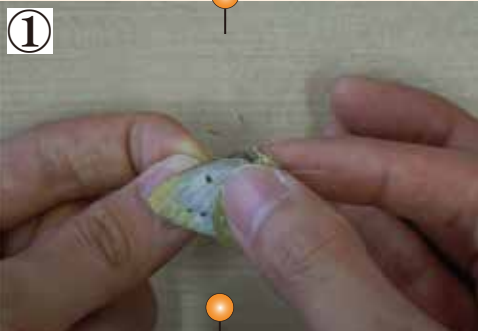

① 昆虫の背中から、あしの付け根の間を通るようにまっすぐ針を刺す。

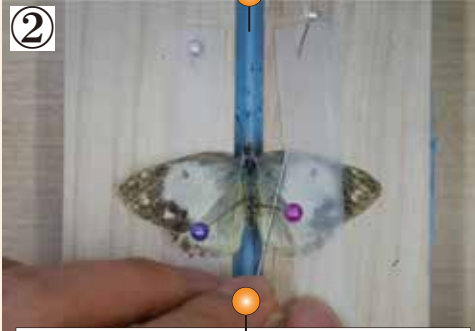

② ボードに木材を張り付けて台を作る。ここに昆虫を刺し、はねを開いてトレーシングペーパーで押さえる。
※この台を「展翅板」という。



③ 針を使ってはねを広げて固定する。はねを破かないように慎重に。

作りたての標本はまだ柔らかいため、しっかり固くなるまで2週間ほど乾燥させる。乾燥させた後、つかまえた日付と人、場所を書き込んだラベルを付けて完成。



④

甲虫を作るときの作り方はコチラ
<https://youtu.be/6hgec-xN24c>



標本作りは細かい作業が続くので首や肩がバキバキになることもしばしば・・・でも、標本にする昆虫のためにも手は抜けません。何よりカッコよく標本にできた時の喜びはひとしおなのです。



がっしー

ふれあいの森の イベント情報

8月7日 クラフト教室

日 10:00-14:30 対象 どなたでも 参加費 1作品 50円
定員 各回5組 申込 7/23~

毎月、テーマに合わせて、小枝や木の実を使って
工作をします。



8月11日 夜のいきもの観察

日・木 18:30-20:00 対象 どなたでも (中学生以下は要保護者) 参加費 200円
定員 各回15名 申込 受付終了

夜に活動を始める生きものや昼に活動する生
きもの夜の様子を、森を散策しながら観察し
ます。



8月11日 森のおはなし会

木 13:00-13:30 対象 未就学児と保護者 参加費 無料
定員 15名 申込 7/28~

絵本の読み聞かせやふれあい遊び、エプロンシ
アターなどを親子で一緒に楽しめます。



8月13日 案山子作り体験

土 10:00-12:00 対象 小学生 参加費 200円
定員 8名 申込 7/30~

わらや竹を使って、田んぼにたてる案山子(かか
し)を作ります。



8月21日 夏休み特別クラフト教室

日 10:00-14:30 対象 どなたでも 参加費 1作品 50円
定員 各回5組 申込 8/7~

小枝や木の実を使って、動物やバッチを作りま
す。毎月第一日曜日に実施している「クラフト
教室」の夏休み特別版です。



イベントの受付について

- 要予約イベントの受付は、受付開始日の9:00からです。
電話または森の館にて直接お申込みください。
- 受付初日は、電話1本につき1家族のみとさせていただきます。

※各イベントは新型コロナウイルス感染拡大の状況により中止することがあります。
最新の情報はWEBサイトをご覧くださいか、お電話にてお問い合わせください。

クラフト教室

日時：9月4日(日) 10:00~14:30
内容：毎月、テーマに合わせて、小枝や木の実を使って工作をします。
対象：どなたでも 料金：50円/1作品 定員：各回5組 受付 8/21~

森のおはなし会

日時：9月8日(木) 13:00~13:30
内容：絵本の読み聞かせやふれあい遊び、エプロンシアターなどを
親子と一緒に楽しめます。
対象：未就学児と保護者 料金：無料 定員：15人 受付：8/25~

サツマイモ掘りと水路管理体験

日時：9月10日(土) 10:00~12:00
内容：畑でサツマイモの収穫体験と水路の整備を体験します。
対象：小学生 料金：200円 定員：10人 受付：8/27~

森の学習(生きものつながりを探そう)

日時：9月10日(土) 13:00~15:00
内容：生きものはお互いに助け合ったり、「食べる・食べられる」という関係など、
いろんな関係でつながっています。ふれあいの森で生きものたちがどのようにつ
ながっているのか、調べてみましょう。
対象：小学生 料金：200円 定員：15人 受付：8/28~

きこり体験、コースター作り、クリ拾い

日時：9月17日(土) 10:00~12:00
内容：きこり体験、コースター作り、クリ拾いを体験します。
対象：小学生 料金：200円 定員：20人 受付：9/3~

植物観察(秋の草花の観察)

日時：9月17日(土) 10:00~12:00
内容：秋の草花を中心に、ふれあいの森で植物の観察をします。
対象：小学生以上 料金：200円 定員：15人 受付：9/4~

9月のいきものみつけ

日時：9月19日(月) 9:30~10:30 11:00~12:00
内容：4~6才のお子さまと保護者を対象に、9月の野原や森で生きものを探し
て観察します。
対象：4~6才を含む家族 料金：200円 定員：各回15人 受付：9/6~

秋の里山あるき

日時：9月24日(土) 10:30~11:30
内容：里山をゆっくり歩きながら、季節の見どころをご紹介します。
対象：どなたでも 料金：200円 定員：15人 受付：9/10~

虫あみ、虫かご無料レンタルできます！

森の館では、虫あみと虫かごを持っていない方でも
昆虫採集を楽しめるように、虫あみと虫かごの
無料レンタルを行っています！つかまえた生きものは
森の館の図鑑で調べていただくことができるほか、
スタッフが種類調べのお手伝いをすることもできますので
お気軽に森の館2階、受付までお越しください！

※レンタル時間は1度につき3時間です。
つかまえた生きものはふれあいの森の中で逃がしてくださいね。



堺自然ふれあいの森

開園時間 9:00~17:30(3/1~10/31)・9:00~16:00(11/1~)
休園日 月曜(祝日の場合は、翌日休み)、年末年始
入園・入館・駐車場 無料

〒590-0124 大阪府堺市南区畑1740番地

TEL 072-290-0800 <http://www.sakai-fureainomori.jp/>

バス 泉北高速鉄道「泉ヶ丘」駅 南側②番のりば「鉢ヶ峯行き」
「公園墓地北口」下車 徒歩約1,200m
※日・祝は「堺公園墓地行き」あり。「自然ふれあいの森前」下車すぐ

車 阪和自動車道 堺ICより泉北ニュータウン方面へ約7.5Km
「堺公園墓地」を目標にお越しください

発行 堺自然ふれあいの森 指定管理者(ふれあいの森パートナーズ)

ふれあいの森パートナーズは、(株)生態計画研究所・NPO法人いっちゃんクラブの連合体です。

